Mitglied im

AKTIONSBÜNDNIS PATIENTENSICHERHEIT

CHARITÉ
UNIVERSITÄTSMEDIZIN BERLIN

Deutscher Preis für Patientensicherheit 2015

Risikomanagement Dekubitus und Sturz

Charité – Universitätsmedizin Berlin

Ein Jahr später!

APS Jahrestagung 14.04.2016

Charité
Risikomanagement Dekubitus und Sturz

Ergebnis-Qualität

- **Prüfung der Dekubitus-/ Sturzdokumente**
- **Dekubitus-/Sturzhäufigkeit Monitoring/Rückspiegelung**

Struktur- und Prozess-Qualität

- Pflegefachberater
  Kinästhetik und Wundmanagement
- **Audits und Rückspiegelung**
- **Fallkonferenz Dekubitus Kategorie 4**
- Fortbildungen
  Station / Bereich / Gesundheitsakademie
- Pflegevisiten
- Stations- / Bereichs-beauftragte

Patientenversorgung inklusive Dokumentation
auf Grundlage der Verfahrensregeln
Dekubitus- und Sturzprophylaxe und *Auswahl druckverteilender Hilfsmittel*

Dekubitusinzidenz und Sturzhäufigkeit

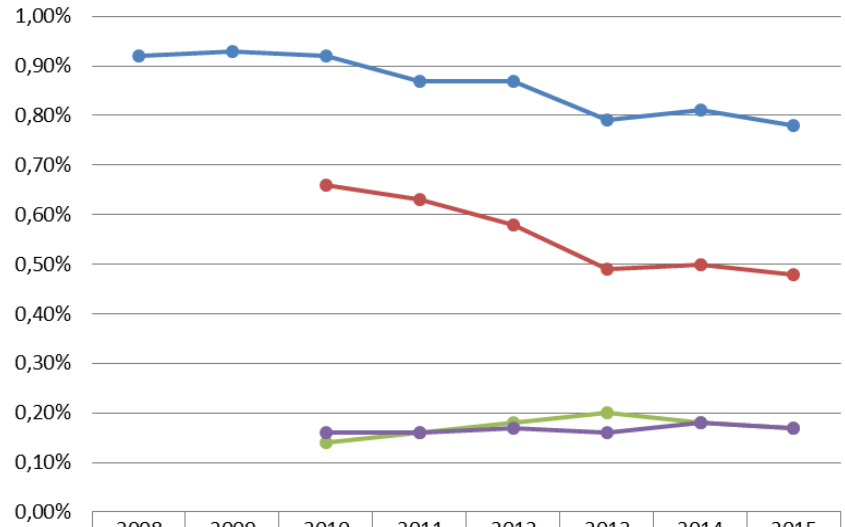

	2008	2009	2010	2011	2012	2013	2014	2015
alle Lokalisationen	0,92%	0,93%	0,92%	0,87%	0,87%	0,79%	0,81%	0,78%
Gesäßbereich			0,66%	0,63%	0,58%	0,49%	0,50%	0,48%
Kopfbereich			0,14%	0,16%	0,18%	0,20%	0,18%	0,17%
Fußbereich			0,16%	0,16%	0,17%	0,16%	0,18%	0,17%

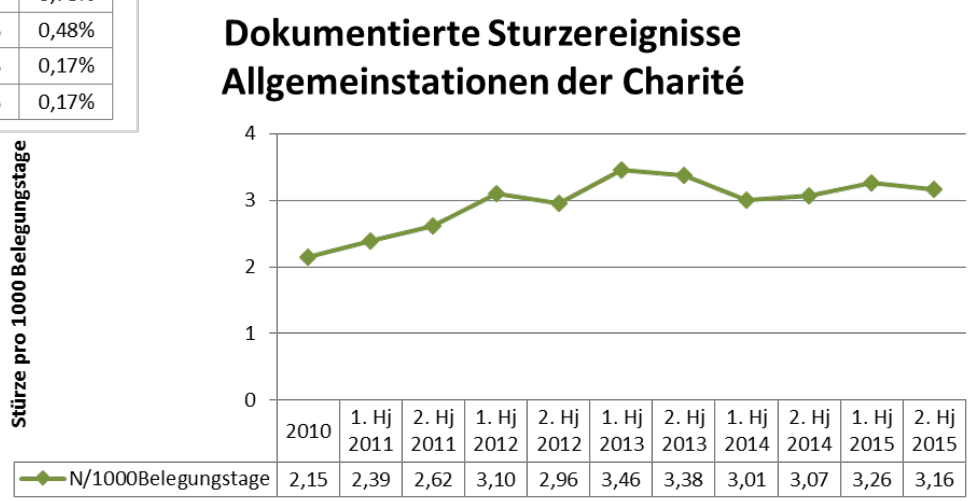

	2010	1. Hj 2011	2. Hj 2011	1. Hj 2012	2. Hj 2012	1. Hj 2013	2. Hj 2013	1. Hj 2014	2. Hj 2014	1. Hj 2015	2. Hj 2015
N/1000Belegungstage	2,15	2,39	2,62	3,10	2,96	3,46	3,38	3,01	3,07	3,26	3,16

Arbeitsgruppen

- Sturz (10.11.2015) und Dekubitus (08.12.2015)
- Anpassung der Risikoeinschätzungen und der Verfahrensanweisungen

Mit super leckerem Catering!

Sturz: Neues an der Charité

- Neues Sturzdokument (Eigenprogrammierung)

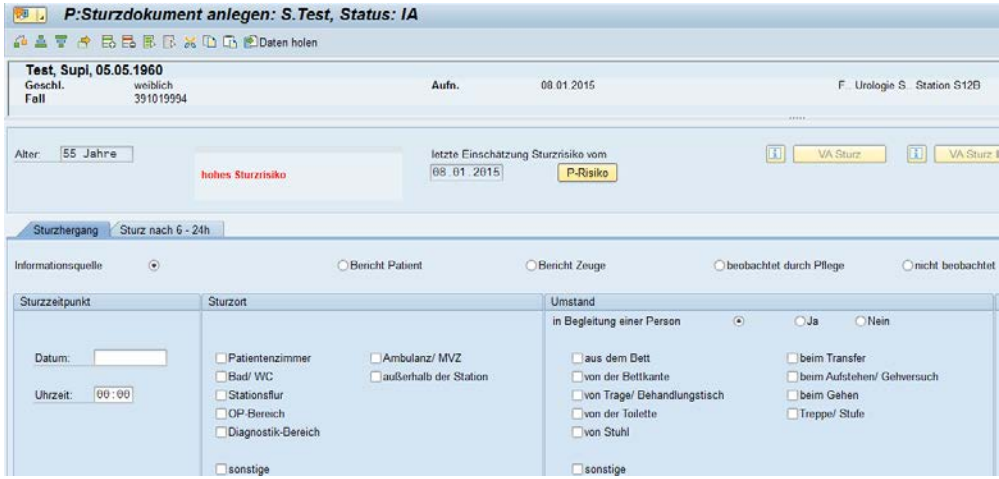

- 20 Stations-Sturzaudits in Kombination mit Schmerzmanagement

- 3 Fallkonferenzen *Sturz mit Frakturfolge*

Dekubitus: Neues an der Charité

Anpassungen Dekubitusdokument

– Neu: Dekubitus durch medizinische Gegenstände

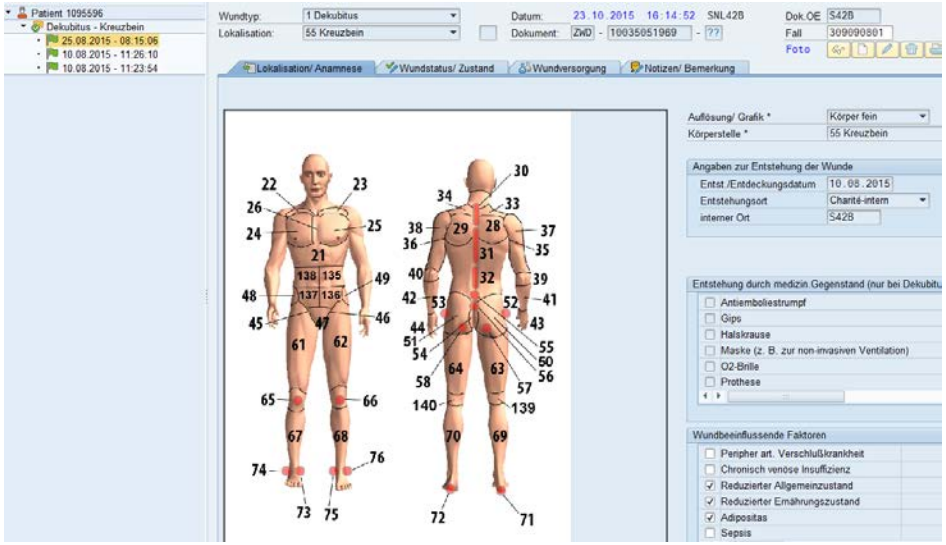

CHARITÉ
UNIVERSITÄTSMEDIZIN BERLIN

Studie

zur Prüfung der Wirksamkeit von zwei Silikonverbänden zur Prävention von Dekubitalulzera im Fersen- und Sakralbereich

2015/2016

Studie zur Prüfung der Wirksamkeit von zwei Silikonverbänden zur Prävention von Dekubitalulzera im Fersen- und Sakralbereich

Armin Hauss, wissenschaftlicher Mitarbeiter

Klinisches Studienzentrum für Haut- und Haarforschung

Klinik für Dermatologie, Venerologie und Allergologie

Charité – Universitätsmedizin Berlin

Charitéplatz 1, 10117 Berlin

Sonstiges an der Charité

TÜV NORD
Akademie

ZERTIFIKAT

Herr Armin Hauss

hat am 12.06.2015 in Berlin die Prüfung

Risikomanager (TÜV®)

(Zertifikat: RM-A30-772993-2015)

nach den Regeln der TÜV NORD Akademie

bestanden.

- Fortbildungen
  - alle Preisträger: Risikomanager (TÜV®)

Neue Strukturen in der Pflege

•Centrums- und Stationsbeauftragte:
  - Wund- und Dekubitusmanagement
  - Sturzprophylaxe und –management
  - Schmerzmanagement u.a.

•in enger Kooperation mit dem klinischen Qualitäts- und Risikomanagements

Vorträge

- *Risikomanagement Dekubitus* bzw. *Risikomanagement Dekubitus und Sturz*

EPUAP 2015

18th Annual Meeting of the European Pressure Ulcer Advisory Panel

16 - 18 September 2015 · Ghent · Belgium

- The implementation of effective quality management for Pressure Ulcer Prevention at Germany's largest university hospital; *Armin Hauss*

Tagungsprogramm Bund-Land-Konferenz Dekubitusprophylaxe (DEK)

Kaiserin Friedrich-Haus, Robert-Koch-Platz 7, 10115 Berlin am 26.01.2016

11:20 **Vorstellung des Projektes „*Risokomanagement Dekubitus und Sturz an der Charité-Universität Berlin*"**
Armin Hauss, MScN, RN, Charité – Universitätsmedizin Berlin, Dekubitus- und Sturzmanagement, Klinisches Qualitäts- und Risikomanagement

  - Behandlungsfehler in der Pflege, MDK Niedersachsen am 11.02.2016
  - Sana Kliniken in Ismaning am Konferenz der Pflegedirektorinnen und Pflegedirektoren am 06.04.2016

Sehr konstruktive Diskussionen

→ einzelne Kliniken wollen Teile des Gesamtkonzepts übernehmen

Workshop und Artikel

- Workshop
  - Uniklinik Bonn 26.10.2015

universitäts klinikumbonn
Pflegedirektion

Qualität im Diskurs

Dekubitus, Sturz und Schmerz
Besuch des klinischen Qualitäts- und Risikomanagement der Charité Berlin

Referent
Armin Hauss, MScN, RN (Charité – Universitätsmedizin Berlin)

Datum
Montag, den 26.10.2015 von 9:30 bis ca. 16:00

Veranstaltungsort
Universitätsklinik Bonn
Lehrgebäude (Zone Nord, Gebäude 10, Raum 1G Raum 004/402

- Artikel
  - Hauss A, Greshake S, Skiba T, Schmidt K, Jürgensen JS (2015): Erfolgreich im Kampf gegen Dekubitus und Sturz, in: Die Schwester Der Pfleger, Jg. 54, Nr. 7, S.42-44.

ERFOLGREICH IM KAMPF GEGEN DEKUBITUS UND STURZ

Klinisches Qualitäts- und Risikomanagement. Das Risikomanagement zum Schutz vor Dekubitus und Sturz, das die Charité – Universitätsmedizin Berlin implementiert hat, ist kürzlich mit dem ersten Preis für Patientensicherheit 2015 des Aktionsbündnisses Patientensicherheit ausgezeichnet worden. Im folgenden Beitrag erläutern die Preisträger ihren klugen Ansatz, der nachweislich zu geringeren Dekubitus- und Sturzraten geführt hat.

Von A. Hauss, S. Greshake, Th. Skiba, K. Schmidt, Dr. J. St. Jürgensen

  - Systematisches Risikomanagement Dekubitus, Ergebnisse der Umsetzung eines Maßnahmenbündels an der Charité - Universitätsmedizin Berlin (ZEFQ im Review-Prozess)

CHARITÉ
UNIVERSITÄTSMEDIZIN BERLIN

Vielen Dank an das APS und allen Unterstützern!!!

Und Ihnen für Ihre Aufmerksamkeit!

Kontakt: armin.hauss@charite.de