Universitätsklinikum Carl Gustav Carus
DIE DRESDNER.

Sicherheit im Notfall – ein interdisziplinäres, innerklinisches Notfallmanagement zur Erhöhung der Patientensicherheit

Prof. Dr. Matthias Hübler – Klinik für Anästhesiologie und Intensivmedizin
Prof. Dr. Axel Heller – Interdisziplinäres Simulationszentrum Medizin (ISIMED)
PD Dr. Maria Eberlein-Gonska – ZB Medizinisches Qualitäts- und Risikomanagement

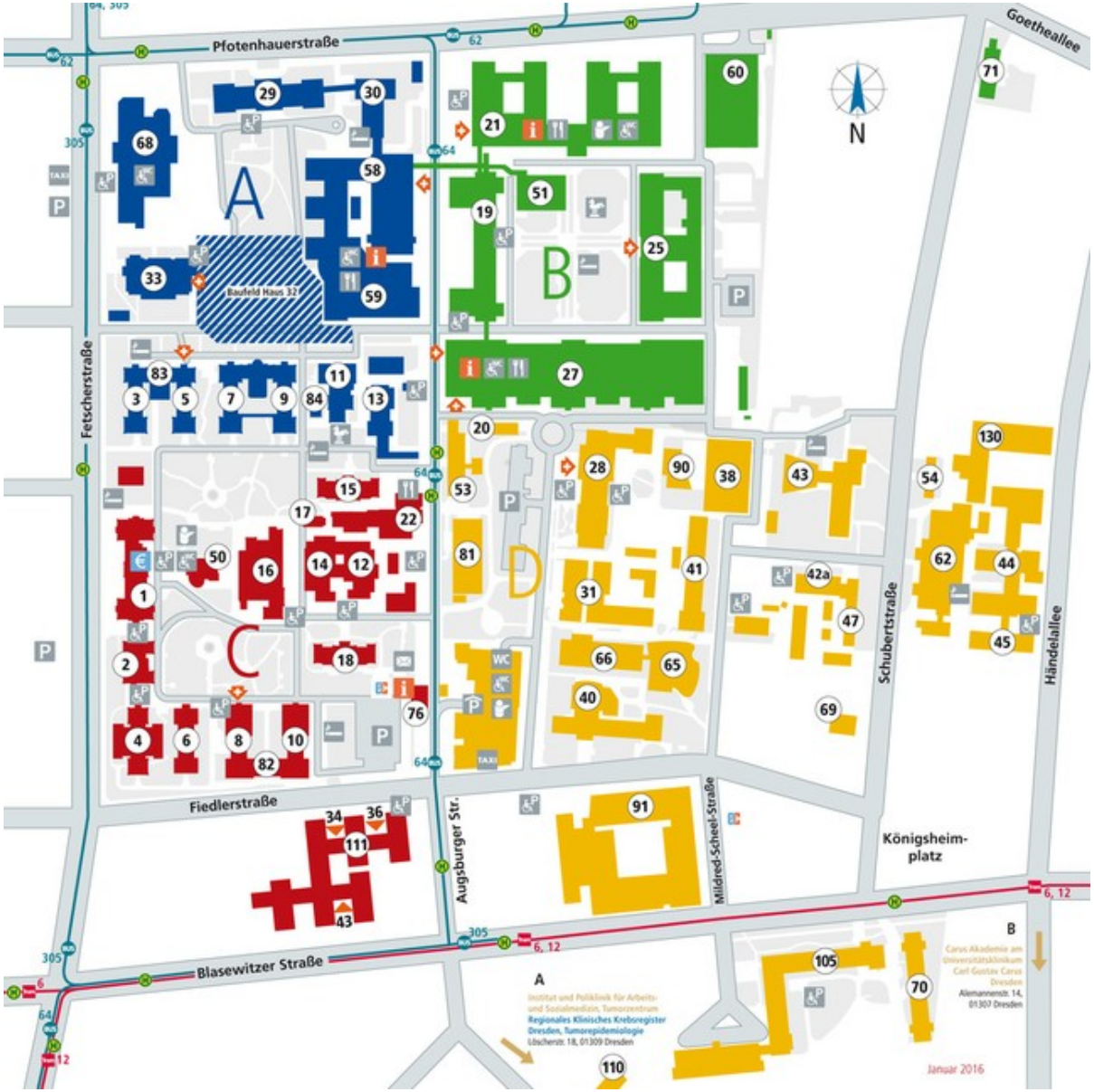
Pfotenhauerstraße
Goetheallee
Fetscherstraße
Fiedlerstraße
Augsburger Str.
Mildred-Scheel-Straße
Schubertstraße
Händelallee
Königsheim-platz
Blasewitzer Straße
Baufeld Haus 32
A
B
C
D
N
Institut und Poliklinik für Arbeits- und Sozialmedizin, Tumorzentrum
Regionales Klinisches Krebsregister Dresden, Tumorepidemiologie
Löscherstr. 18, 01309 Dresden
Carus Akademie am Universitätsklinikum Carl Gustav Carus Dresden
Alemannenstr. 14, 01307 Dresden
Januar 2016

Ausgangslage – CIRS-Meldungen

- keine/ ungenügende Erstmaßnahmen auf den Stationen
- schlechte/ schlechtgewartete Ausstattung des Notfallequipments auf den Stationen (Notfallkoffer, Defibrillatoren, etc.)
- lange Wegezeiten für das Notfallteam
- schweres Equipment
- Probleme mit der Alarmierungskette
- keine eindeutige Bezeichnung des Notfallortes
- verschlossene Haustüren am Notfallort
- verzögerter Abtransport von erfolgreich behandelten Patienten zur medizinisch erforderlichen Weiterbehandlung

Teilprojekte

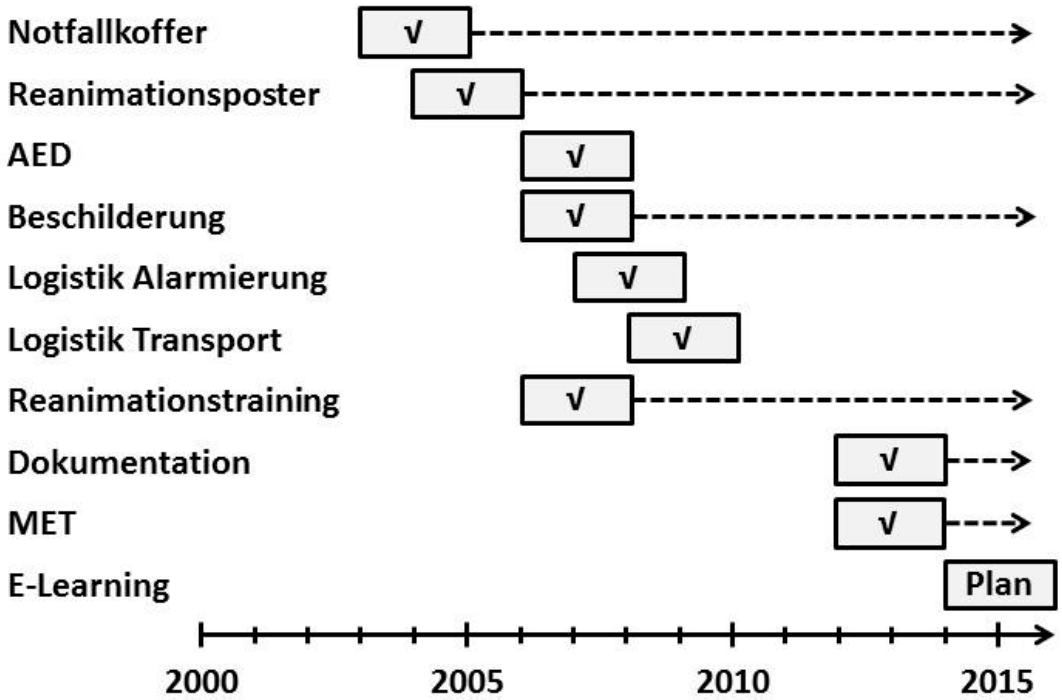

Zeitachse der einzelnen Projektphasen.

√ = Etablierungsphase

DAKS Alarmierungskette

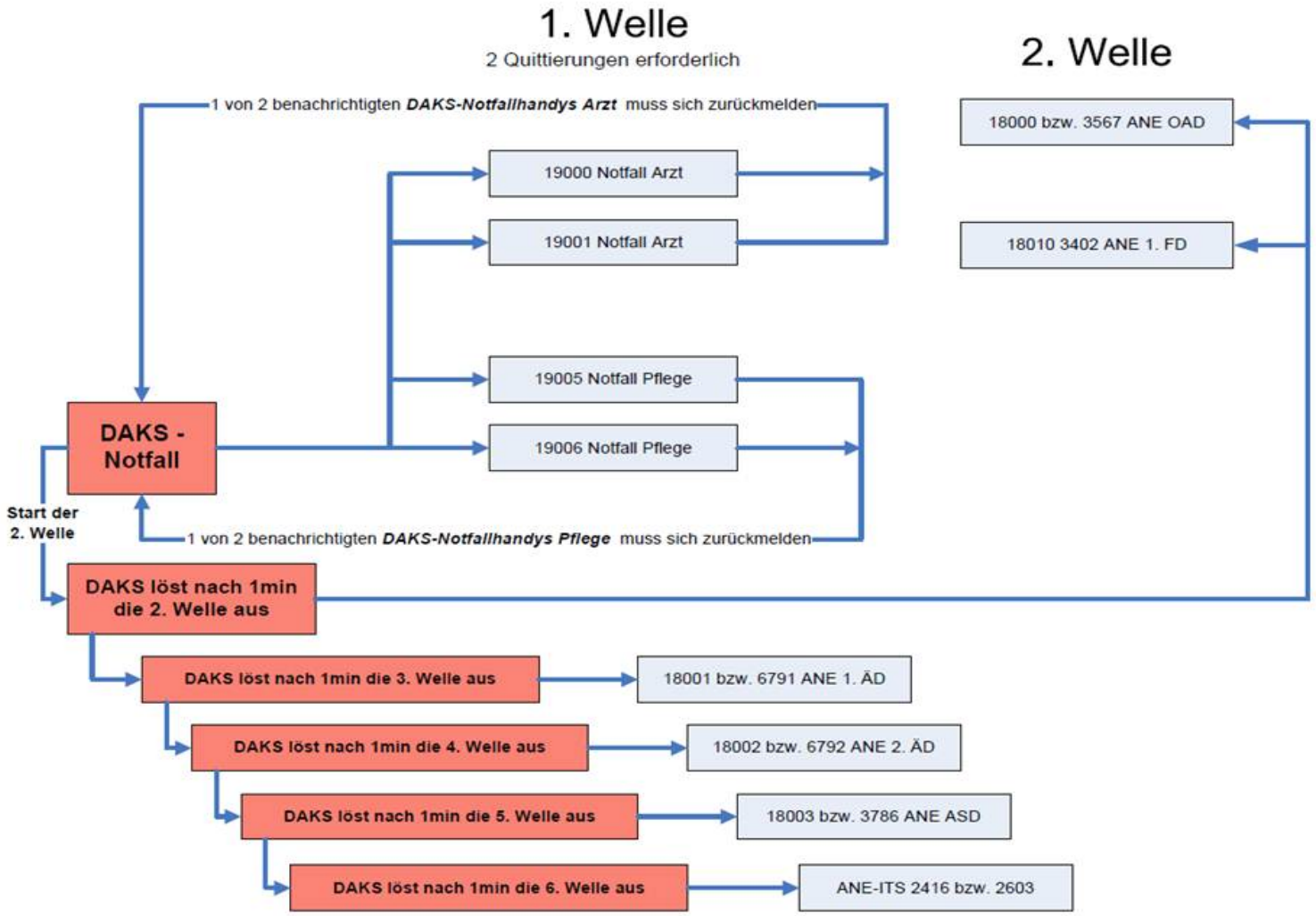

Benchmarking – Reanimationsregister

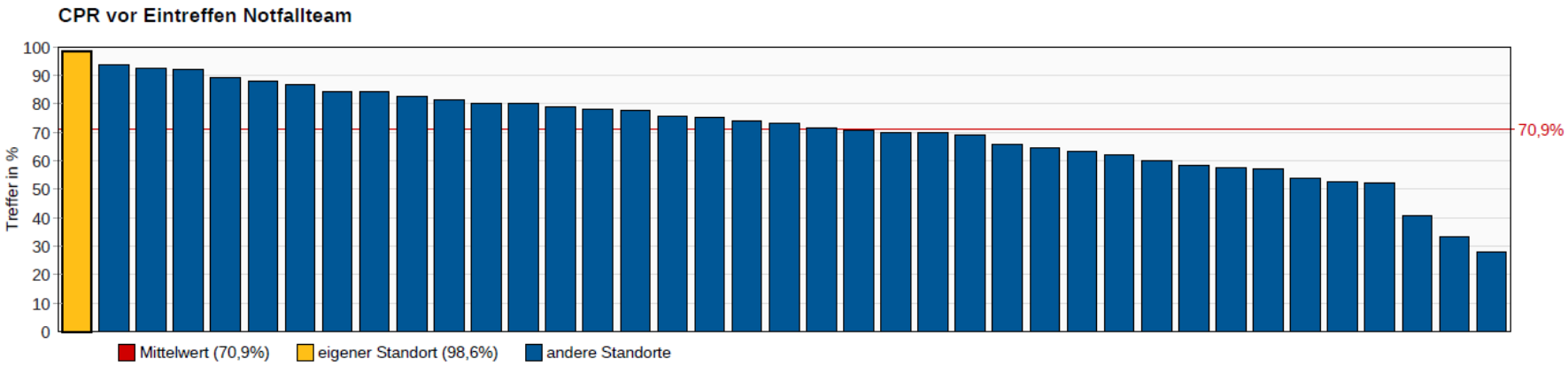

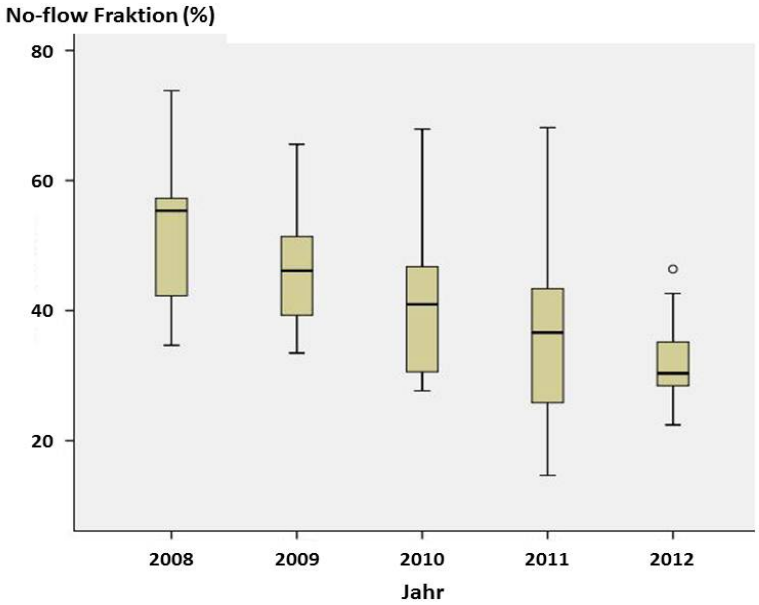

Benchmarking – Reanimationsregister

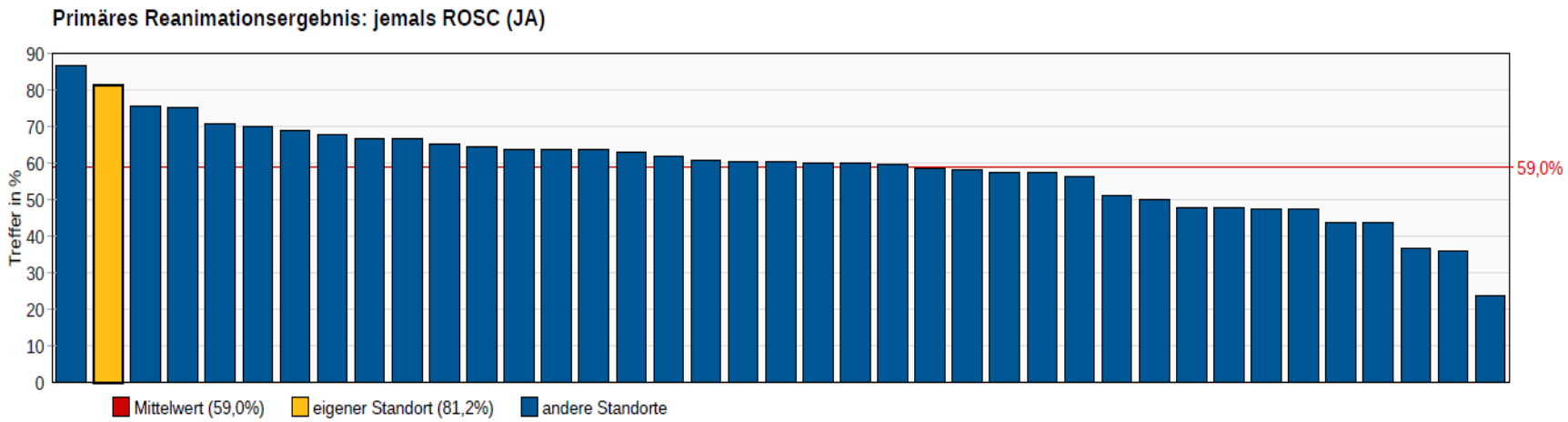

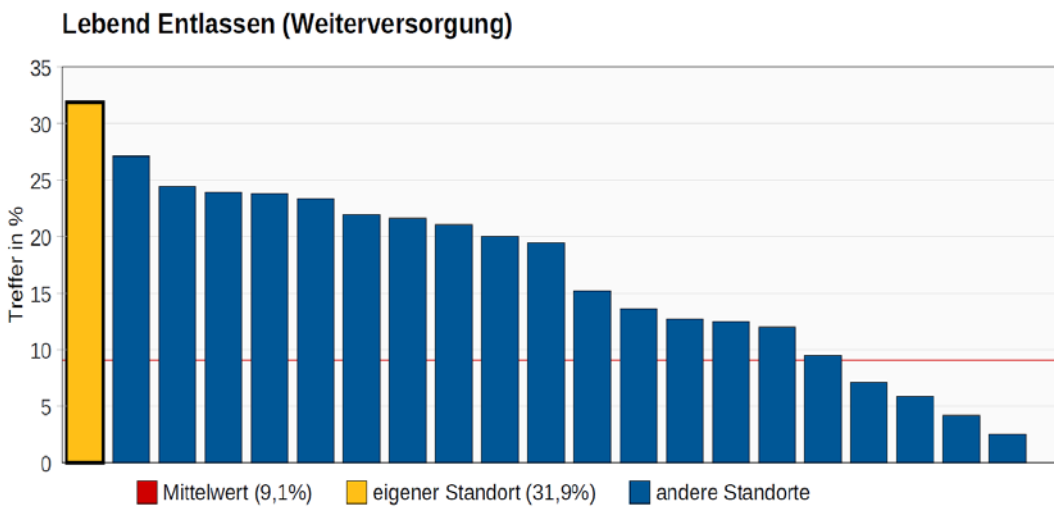

Danksagungen

- **PD Dr. Michael Müller** (ehem. Leiter Simulationszentrum)
- PD Dr. Sebastian Brenner (Klinik für Kinder- und Jugendmedizin)
- Sigrid Brenner (Klinik für Anästhesiologie und Intensivtherapie)
- Dipl.-Ing. Maic Regner (Klinik für Anästhesiologie und Intensivtherapie)
- OA Dr. Matthias Weise (Zentrum Innere Medizin)
- Dr. rer. nat. Holger Knoth (Klinikapotheke)
- Dipl.-Ing. Steffen Kluge (Geschäftsbereich Bau und Technik)
- Dipl.-Ing. Carsten Sander (Medizinisches Rechenzentrum)
- Andreas Springer (Sächsische Wach- und Schließgesellschaft)

Vielen Dank für Ihre Aufmerksamkeit.

Adresse:
Universitätsklinikum Carl Gustav Carus
an der TU Dresden AöR
Klinik für Anästhesiologie und
Intensivtherapie
Fetscherstraße 74, 01307 Dresden

Kontakt:
Prof. Dr. Matthias Hübler
Telefon: 0351 458-14002
Matthias.Huebler@uniklinikum-dresden.de
https://www.uniklinikum-dresden.de